Exercice comptable

Cet écran permet de saisir les exercices comptables.

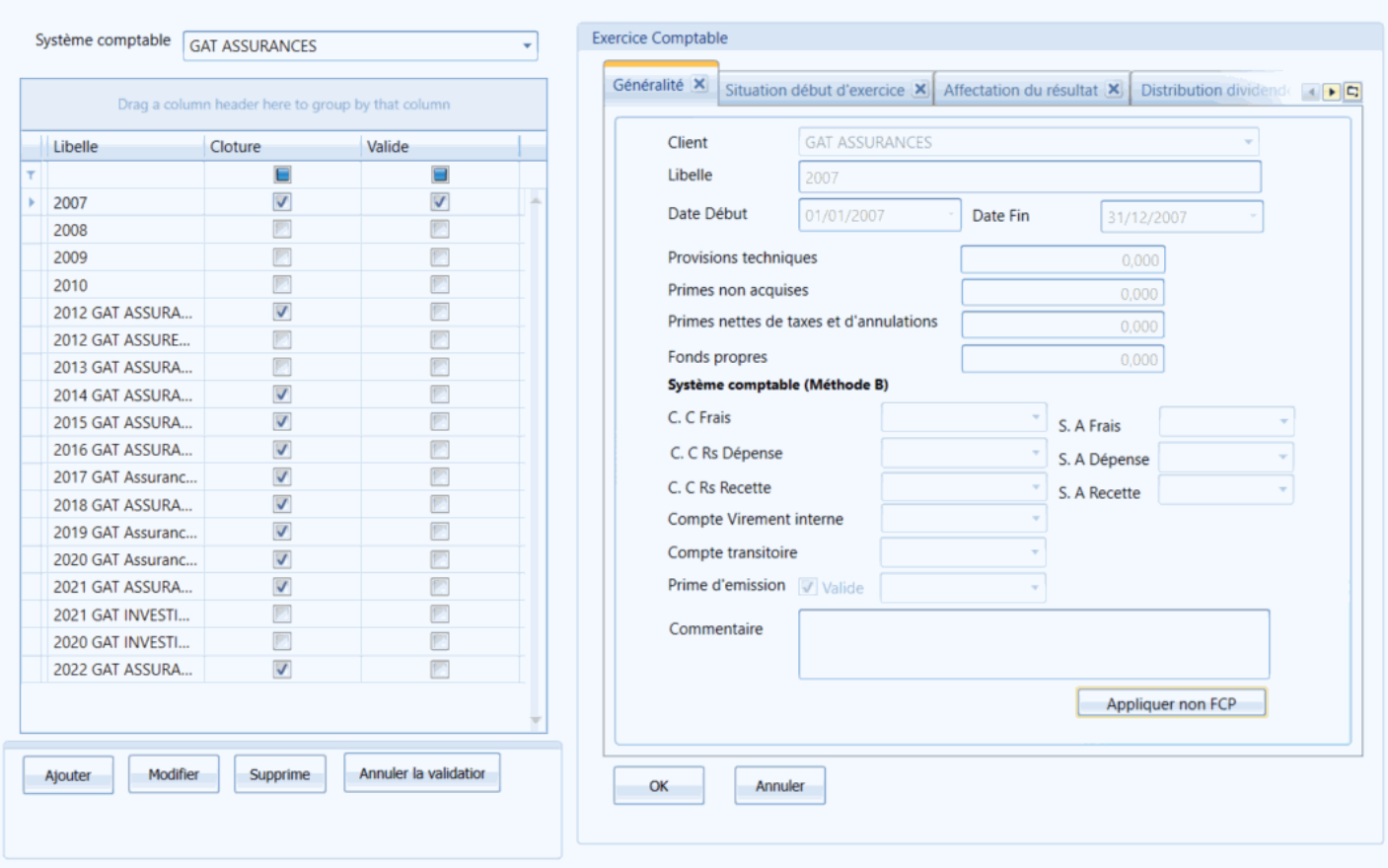

Choisissez l’action (Ajout, Modification, Suppression) pour déverrouiller les champs de saisie.

Cliquez sur « OK » pour enregistrer les données qui ont été saisies.

Cliquez sur « Annuler » pour annuler les données qui ont été saisies.

Revision #1
Created 2026-11-04 07:27:41 UTC by bookstack
Updated 2026-11-04 07:28:12 UTC by bookstack